

Proiect „Calea Verde spre Dezvoltare Durabilă”



Operator Program:



MINISTERUL MEDIULUI,
APELOR ȘI PĂDURILOR

Promotor Proiect:



**Parteneri de proiect
din partea Statelor Donatoare:**



Asociația Norvegiană a Autorităților Locale și Regionale

Parteneri proiect:



**Metodologie pentru elaborarea
strategiilor locale de adaptare la
schimbările climatice**



***Sibiu, 10-12 Mai 2016
Workshop validare
Metodologii elaborare strategii,
planuri de actiune pentru ACC***

***Sibiu
SC AVENSA CONSULTING SRL
12.05.2016***

Ghiduri



Structura generală a Ghidurilor

- Introducere
- Aspecte metodologice
 - Faza de inițiere a strategiei/planului de acțiune
 - Faza de elaborare a strategiei/planului de acțiune
 - Faza de implementare a strategiei/planului de acțiune
- Sintează a bunelor practici de la nivelul UE cu privire la elaborarea și implementarea strategiilor locale privind adaptarea la schimbările climatice

Pentru ghidurile specifice pentru sectoarele vulnerabile se vor oferi exemplificări din sectoarele respective ("transporturi", "energie", "infrastructură/construcții.planificare urbană", "ecosisteme")

Structura generală a Ghidurilor - Introducere și metodologie

- Introducere
 - motivația/scopul elaborării ghidului
 - importanța/utilitatea sa
 - context
 - elaborator
 - perioada etc.);
- Aspecte metodologice – se vor descrie pașii parcurși în cadrul acestui proces pilot
 - sinteză a metodologiei propuse prin ghid
 - principalele etape
 - exemplificări din Strategiile și Planurile de acțiune ale celor trei municipii pilot

Structura generală a Ghidurilor - Faza de inițiere a strategiei/planului de acțiune

- prezentarea detaliată a recomandărilor privind structura și competențele/expertiza echipei de management/implementare,
- identificarea și implicarea părților interesate
- planificarea activităților

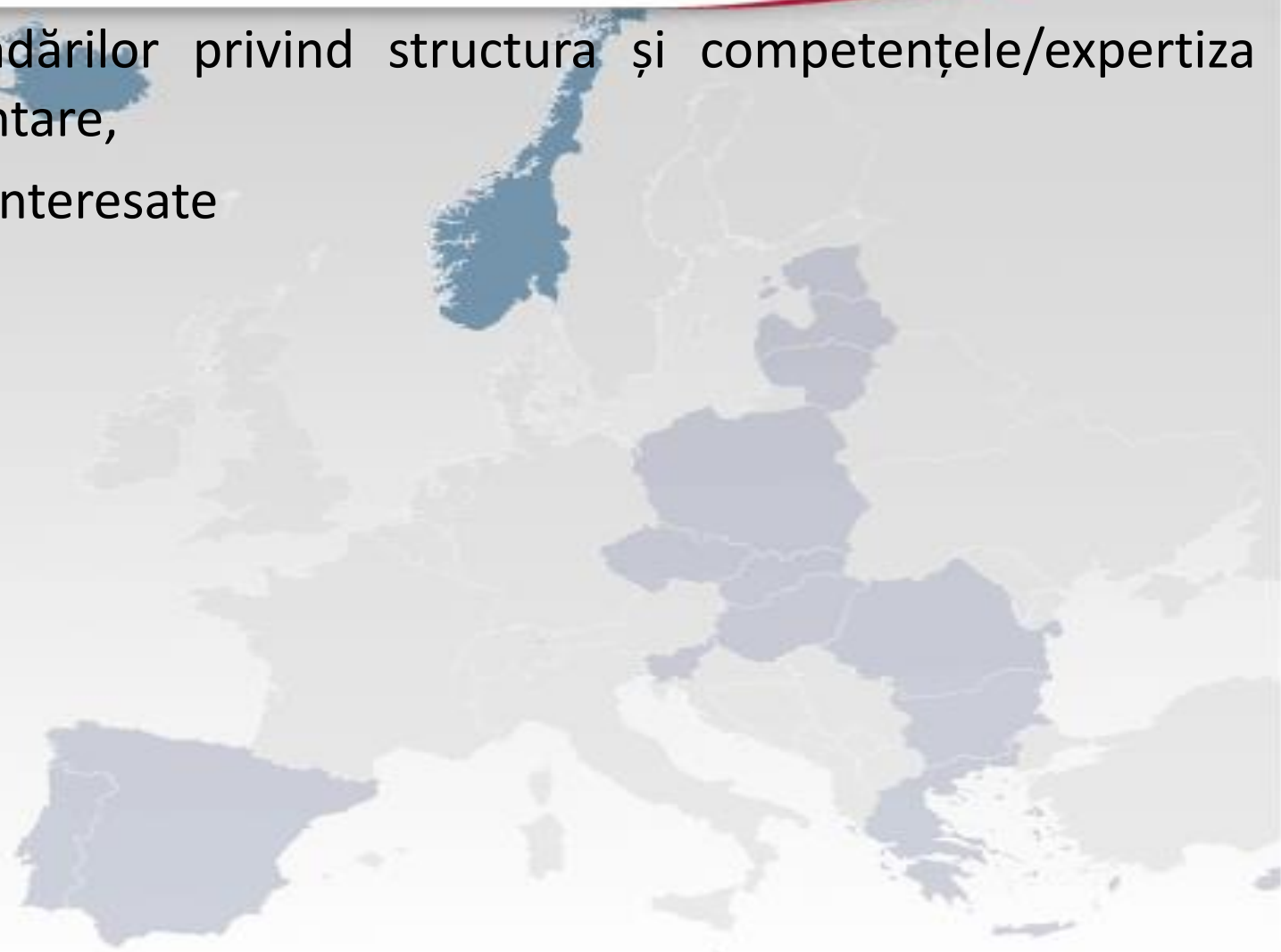

Structura generală a Ghidurilor - Faza de elaborare a strategiei/planului de acțiune

- recomandări cu privire la realizarea diagnosticului teritoriului vizat
- identificarea sectoarelor și a zonelor vulnerabile
- elaborarea analizei SWOT
- stabilirea viziunii, a țintelor, a scenariilor, a obiectivelor și măsurilor aferente strategiei
- definirea acțiunilor și elaborarea Planului de Acțiune
- stabilirea mecanismului de implementare, comunicare, monitorizare și evaluare a strategiei

Structura generală a Ghidurilor - Faza de implementare a strategiei/planului de acțiune

- recomandări privind rolul echipei de management
 - procedurile de implementare
 - relația cu partenerii
 - sprijinul politic
 - revizuirea și îmbunătățirea continuă a strategiei
 - consolidarea capacității administrative
- 

Subiecte de discuție privind pașii realizați în cele trei municipii pilot

- ✓ Pasul I: Analiza evenimentelor meteo ce au afectat cele 3 municipii și a altor studii deja elaborate pentru evaluarea riscurilor – trendul variabilelor climatice relevante (temperatură, precipitații sub formă de ploi torențiale, strat de zăpadă, zile caniculare, vijelii etc.)
 - ✓ Realizată de experți externi
- ✓ Pasul II: Analiza și evaluarea riscurilor și vulnerabilităților la schimbări climatice în cele 3 municipii (documentare, grupuri de lucru, sondaj în rândul populației)
 - ✓ Disponibilitatea datelor?
 - ✓ Gradul de implicare al stakeholderilor (participarea activă la grupurile de lucru)?
 - ✓ Sondaj în rândul populației – utilitate – aplicare - in-house sau externalizat?

Subiecte de discuție privind pașii realizați în cele trei municipii pilot

- ✓ Pasul III: Prioritizarea sectoarelor care necesită măsuri de adaptare la efectele schimbărilor climatice (impact, probabilitate)
- ✓ Pasul IV: Elaborarea analizei SWOT pentru sectoarele prioritare selectate
- ✓ Pasul V: Identificarea alternativelor
- ✓ Pasul VI: Evaluarea și selectarea alternativelor (prioritizarea măsurilor)
- ✓ Pasul VII: Pregătirea documentului strategic
- ✓ Pasul VIII: Elaborarea Planului de acțiune
- ✓ Pasul IX: Elaborarea sistemului de implementare monitorizare și evaluare
 - ✓ Cum vi s-a părut procesul, metodologiile propuse?
 - ✓ Cine considerați că ar trebui implicat în fiecare etapă?
 - ✓ Dificultăți întâmpinate în derularea procesului / aplicarea metodologiilor
 - ✓ Propuneri de îmbunătățire
- ✓ Pasul X: Aprobarea și asumarea documentului de către Consiliul Local



Subiecte de discuție privind procesul în general

- ✓ Considerați că a fost suficient timp alocat pentru parcurgerea fiecărei etape?
- ✓ Considerați că au fost organizate suficiente ateliere de lucru?
- ✓ Considerați că ar fi utilă consultanța externă și în ce etape?



Proiect „Calea Verde spre Dezvoltare Durabilă”



VĂ MULȚUMESC PENTRU ATENȚIE!

SC AVENSA CONSULTING SRL